

MESA ESCRITÓRIO

- Mesa em L em MDF (135x60 cm/105x60cm), fechamento frontal com 35 cm, gaveteiro móvel com 3 gavetas com chave e suporte para cpu e estabilizador.

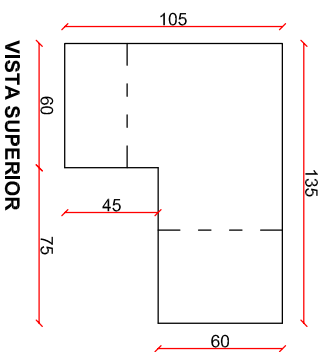

VISTA SUPERIOR

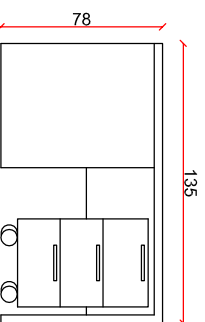

VISTA FRONTAL

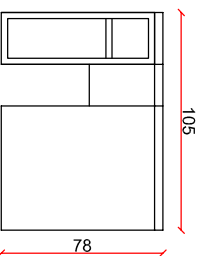

VISTA LATERAL

MESA IMPRESSORA

- Mesa para impressora em aço/ferro pintado c/ tampo em madeira/MDF (50x40x70 cm)

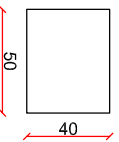

VISTA SUPERIOR

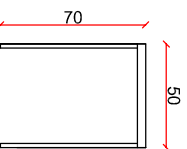

VISTA FRONTAL

MESA ESCRITÓRIO

- Mesa para computador em MDF (180x60 cm), com 3 gavetas lado direito, suporte para cpu e estabilizador e teclado.

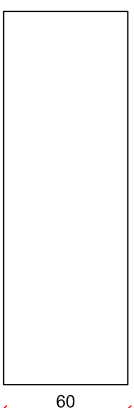

VISTA SUPERIOR

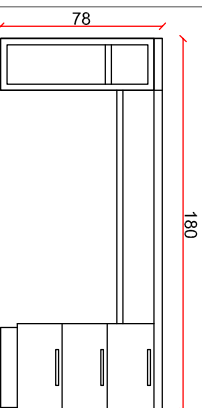

VISTA FRONTAL

MESA ESCRITÓRIO

- Mesa para computador em MDF (135x60 cm), gaveteiro móvel com 3 gavetas c/ chave.

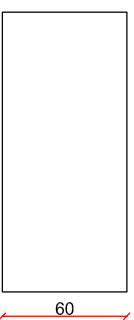

VISTA SUPERIOR

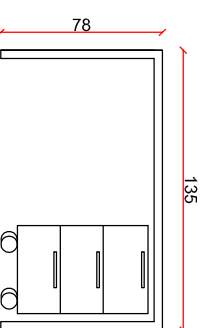

VISTA FRONTAL

Direnge

Construções e Projetos Ltda.

Rua Torres Gonçalves, 294 - Erechim/RS
Fone/Fax: 54 3522-1980 - email: direnge@via-rs.net

CROQUI DE MÓVEIS PARA ESCRITÓRIO

ENDEREÇO: ITATIBA DO SUL / RS.

PROPRIETÁRIO:

MUNICÍPIO DE ITATIBA DO SUL

RESPONSÁVEL TÉCNICO:

MARLEI SALETE OGRODOWSKI
Engª CIVIL - CREA RS 83900

CROQUI

01/01

ABRIL/2016
DANIELA
Escala 1:25